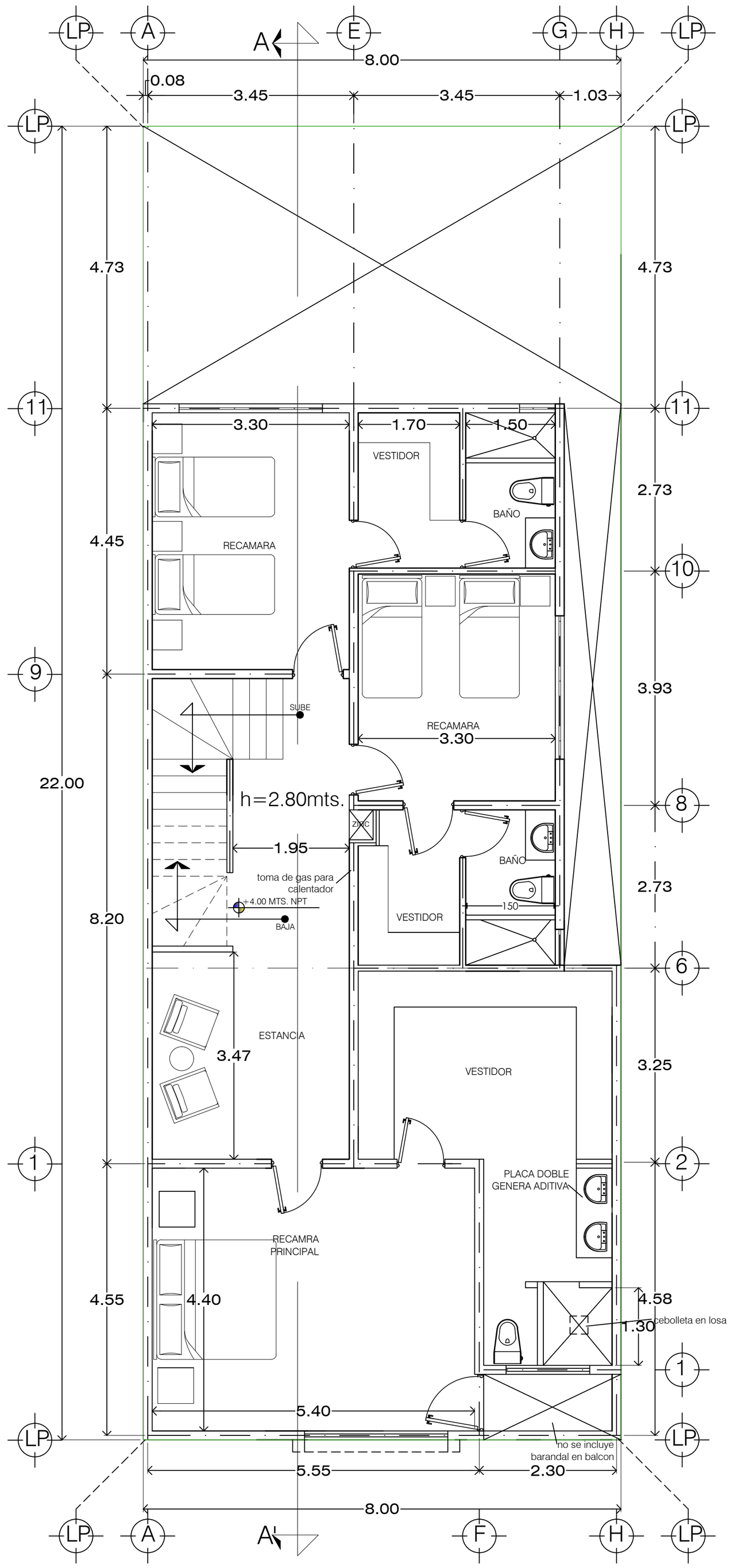

127.34m2

PLANTA ALTA

TIPO TERRAZA	VM CASAS
http://www.vmcasas.mx/aviso-de-privacidad/	
SR. JORGE LUIS MUÑOZ AGUILAR	
METROS DE CONSTRUCCION: 282.69	LOTE:12
METROS DE TERRENO: 176.00 m2	MANZANA: 136
CALLE: BOSQUES DE ANACUAS	ARQUITECTO:LUIS GARCIA